

**SERVIZIO SANITARIO REGIONALE
EMILIA-ROMAGNA**

Azienda Unità Sanitaria Locale di Ravenna

Dipartimento di Oncologia ed Ematologia

U.O. Aziendale di Terapia Antalgica e

Cure Palliative

Convegno

IL DOLORE E LA SOFFERENZA

Moderni aspetti terapeutici

Nuovi assetti organizzativi

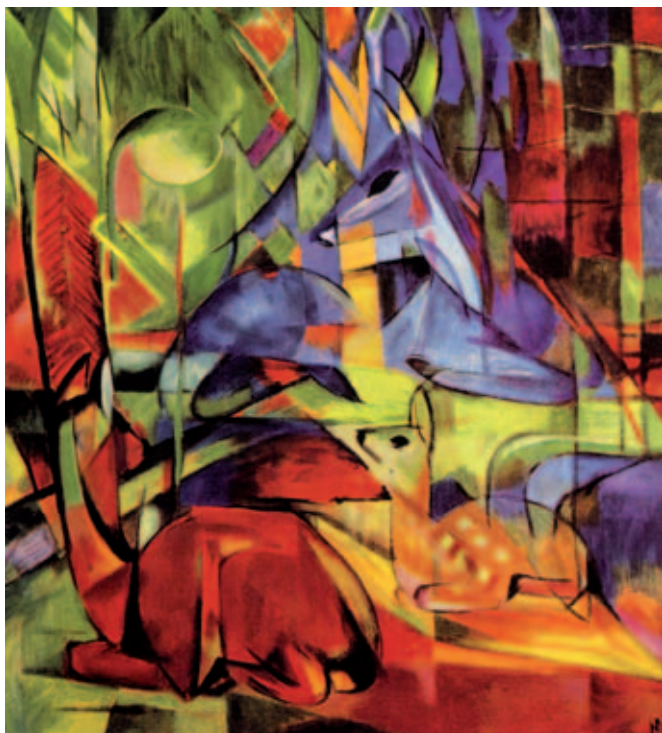

Cà di Lugo (RA), 2 - 3 - 4 ottobre 2008

Centro Polifunzionale "Rosa dei Venti"

Via Fiumazzo, 161

Gli ultimi anni hanno assistito al consolidamento dei concetti di Terapia del Dolore e di Cure Palliative nei bisogni sanitari della popolazione.

Ne è la prova l'inserimento nei LEA dell'Assistenza Domiciliare Cure Palliative, anche se non si assiste sempre ad una strutturazione nei diversi territori di una Rete Integrata di Cure Palliative.

A fronte di questo importantissimo aspetto normativo che avanza, si va delineando in maniera sempre più netta la distinzione fra quello che rappresenta la Terapia del Dolore e quello che sono le Cure Palliative.

Fino a qualche tempo fa i 2 termini venivano usati in maniera indifferenziata, erano sinonimi nel sentire comune. Ma non è così. Le due discipline sono complementari, hanno stretti punti di contatto, non possono prescindere l'una dall'altra, ma presentano peculiarità precise che le caratterizzano.

E così vediamo nella terapia del dolore un crescente impiego di farmaci e tecnologie biomediche, un tempo patrimonio esclusivo dell'Ospedale e che ora vengono portate a domicilio.

Parallelamente nelle cure palliative si sviluppano modelli volti a garantire il miglior controllo possibile della sofferenza globale del malato, sfociando in tematiche la cui espressione è rappresentata dalla ricerca della impostazione da dare alle Cure di Fine Vita, con tutte le implicazioni sociali e bioetiche che comportano.

Questo, possiamo anticiparlo, sarà l'oggetto di un nostro prossimo incontro.

Ma oggi lo scopo che ci proponiamo è quello di una puntualizzazione sullo stato dell'arte nella Terapia del Dolore e sui possibili nuovi modelli organizzativi nell'assistenza al malato sofferente, in cui l'integrazione multidisciplinare e multiprofessionale non siano solo parole ma fatti, anche sviluppando le potenzialità presenti nelle nuove professionalità.

Solo così può essere garantito il diritto del malato al corretto orientamento terapeutico in qualunque momento del percorso della sua malattia.

***Dott. Virgilio Ricci
Direttore U.O. Terapia Antalgica e Cure Palliative
Azienda USL di Ravenna***

Lugo, 2 ottobre 2008

ore 9,30 APERTURA DEI LAVORI

SALUTO DELLE AUTORITA'

Introduzione al convegno

Andrea Rossi

ore 10,00 *La formazione Universitaria nello studio del dolore*

Rita Maria Melotti

ore 10,30 *Dolore e palliazione: il programma della Regione Emilia-Romagna*

Elena Marri

ore 11,00 *La evoluzione della percezione del dolore*

Cesare Bonezzi

ore 12,00 LIGHT-LUNCH

ore 13,00 **IL DOLORE CRONICO NON ONCOLOGICO**

Presidente **Gianfranco Di Nino**

La cronicizzazione del dolore

Moderatore **Guido Fanelli**

ore 13,00 *I meccanismi coinvolti nella cronicizzazione del dolore*

William Raffaelli

ore 13,20 *Strumenti neurofisiologici di valutazione del dolore*

Francesca Dal Pozzo

ore 13,40 *Il dolore cronico non oncologico*

Giuseppe Re

ore 14,00 *Utilità dei blocchi nervosi centrali e periferici nella cronicizzazione del dolore*

Stefano Bonarelli

ore 14,20 *Il blocco nervoso ecoguidato: note tecniche*

Guido Fanelli

ore 14,50 ***Vi è una indicazione al trattamento con agopuntura nella prevenzione e nel trattamento del dolore cronico?***

Annunzio Matrà

ore 15,10 DISCUSSIONE

Discussant **Paolo Marchettini**

ore 15,40 BREAK

La terapia del dolore cronico: etiologica o sintomatica?

Moderatore **Cesare Bonezzi**

ore 16,00 ***Uso appropriato dei farmaci e delle strumentazioni***

William Raffaeli

ore 16,25 ***La neurostimolazione***

Alessandro Dario

ore 16,50 ***La neuromodulazione con sistemi totalmente impiantabili***

Maurizio Leccabue

ore 17,15 ***La radiofrequenza***

Saverio Adilardi

ore 17,40 ***Un nuovo farmaco per via spinale***

Paolo Marchettini

ore 18,10 DISCUSSIONE

Discussant **Fabrizio Rasi**

ore 18,40 FINE LAVORI



Lugo, 3 ottobre 2008

ore 8,30 ***IL DOLORE NEL MALATO ONCOLOGICO***

Presidente **Maurizio Marangolo**

La terapia non invasiva

Moderatore **Danila Valenti**

ore 8,30 ***Il dolore oncologico difficile: quale patogenesi?***

Cesare Bonezzi

ore 8,50 ***Nuovi farmaci analgesici nel dolore oncologico***

Luigi Montanari

ore 9,10 ***E' ancora attuale la scala OMS?***

Marco Maltoni

ore 9,30 ***Le tecniche di rotazione oppioidi nell'uso di alte dosi***

Maria Cristina Monterubbianesi

ore 9,50 ***La radioterapia***

Ermanno Emiliani

ore 10,10 ***La terapia radiometabolica***

Claudio Corbelli

ore 10,30 **BREAK**

Le procedure invasive

Moderatore **Virgilio Ricci**

ore 10,50 ***La scelta delle procedure invasive***

Giorgio Tomba

ore 11,10 ***La terapia intraspinale***

Fabrizio Micheli

ore 11,30 ***Attualità nelle tecniche neurolesive***

- *Neurolisi del celiaco*

Stefania Taddei

- *Cordotomia*

Alessandro Dario

ore 12,00 ***Il ruolo dell'infermiere di Terapia Antalgica nel controllo del dolore***

Daniela Guerrini

ore 12,20 DISCUSSIONE

Discussant **Giorgio Cruciani**

ore 13,00 LIGHT-LUNCH

ore 13,30 ***I PROGETTI ASSISTENZIALI NEL MALATO ONCOLOGICO IN FASE AVANZATA DI MALATTIA***

Introduzione **Maurizio Marangolo**

Moderatore **Marisa Bianchin**

ore 13,30 ***LEA e transizione organizzativa in cure palliative***
Gianlorenzo Scaccabarozzi

ore 14,00 ***La rete delle cure palliative in Area Vasta Romagna***

Bianca Caruso

ore 14,30 ***Il progetto Hospice nell'Azienda USL di Ravenna***
Ivonne Zoffoli

ore 15,00 ***LA RICERCA VALUTATIVA NEL CAMPO DEL DOLORE ONCOLOGICO E DELLE CURE DI FINE VITA***

Moderatori **Carlo Peruselli, Barbara Curcio Rubertini**

ore 15,00 ***Valutare per migliorare: contenuti, metodologie e risultati attesi del programma nazionale di ricerca sanitaria finalizzata oncologica dedicato alla valutazione delle cure di fine vita e dell'assistenza al dolore***

Massimo Costantini

ore 15,30 ***Il progetto di ricerca MACONDO della Regione Emilia-Romagna: studio dei determinanti della qualità dell'assistenza al paziente con dolore oncologico cronico***

Barbara Curcio Rubertini

- ore 16,00 ***Lo studio di incidenza del dolore cronico oncologico: collaborazione col Registro Tumori della Romagna***
Fabio Falcini, Marco Maltoni
- ore 16,30 BREAK
- ore 16,50 ***La valutazione delle caratteristiche dell'organizzazione nella rete delle cure palliative***
Roberto Bertoni
- ore 17,10 ***La valutazione delle competenze degli operatori nella rete delle cure palliative***
Danila Valenti
- ore 17,30 ***Salute e società: per una comunità competente***
Maria Augusta Nicoli
- ore 17,50 ***L'esperienza del Medico di Medicina Generale come componente del team di ricerca***
Gianpaolo Zauli
- ore 18,05 ***MACONDO. Le aspettative del Medico di Medicina Generale***
Edia Lolli
- ore 18,20 DISCUSSIONE
Discussant **Maurizio Alberani**
- ore 19,00 FINE LAVORI
- ore 19,00 Riunione Regionale FEDERDOLORE



Lugo, 4 ottobre 2008

ore 8,15 **GLI ACCESSI VENOSI A MEDIO E LUNGO TERMINE**

Presidente **Mauro Pittiruti**

ore 8,20 **Il PICC: un nuovo sistema per l'incannulamento venoso centrale a medio-lungo termine**

Mauro Pittiruti

ore 8,50 **Tavola rotonda**

I PICC

Moderatori **Secondo Folli, Giovanni Tazzioli**

Classificazione, caratteristiche, indicazioni dei PICC. Le complicanze, la loro prevenzione, la loro terapia

Intervengono **Annalisa Curcio, Marta Mengozzi, Raffaella Fuzzi, Oriana Plsani, Francesca Pietta, Nadia Severi**

ore 10,20 **La tecnica di impianto ecoguidata**

Danilo Consolandi

ore 10,50 **Il progetto TEAM PICC nell'Azienda USL di Ravenna**

Valeria Cremonini

ore 11,10 DISCUSSIONE

ore 11,30 LIGHT-LUNCH

ore 12,10 **ASPETTI CONTROVERSI NEL CATETERISMO VENOSO CENTRALE A MEDIO-LUNGO TERMINE**

Moderatore **Virgilio Ricci**

ore 12,10 **Esistono criteri per l'utilizzo del sistema di Groshong?**

Stefano Bonarelli

ore 12,30 **Analisi comparativa costo/benefici fra catetere venoso centrale a lungo termine e PICC**

Mauro Pittiruti

ore 12,50 ***Problematiche di medicina legale***

Licia Petrone

ore 13,10 **CONSIDERAZIONI CONCLUSIVE**

ore 13,15 **FINE LAVORI**



ELENCO RELATORI

ADILARDI SAVERIO

Responsabile Servizio di terapia del dolore Istituto Clinico “Città di Brescia”

ALBERANI MAURIZIO

Responsabile U.O. di Lungodegenza P.O. Lugo
Azienda USL di Ravenna

BERTONI ROBERTO

Dirigente medico U.O. Cure Primarie del Distretto di Lugo
Referente locale Progetto MACONDO Azienda USL di Ravenna

BIANCHIN MARISA

Direttore Distretto di Lugo Azienda USL di Ravenna

BONARELLI STEFANO

Direttore Dipartimento Chirurgia Polispecialistica e
Anestesiologica Azienda USL di Cesena

BONEZZI CESARE

Direttore Centro di Terapia del dolore Fondazione Maugeri Pavia

CARUSO BIANCA

Direttore Servizio Assistenza Ospedaliera
Azienda USL di Ravenna

CONSOLANDI DANILO

Clinical Specialist Accessi Vascolari

CORBELLI CLAUDIO

Direttore U.O. di Medicina Nucleare Azienda USL di Ravenna

COSTANTINI MASSIMO

Responsabile Coordinamento Regionale Cure Palliative Regione
Liguria

CREMONINI VALERIA

Responsabile Assistenziale Dipartimento di Oncologia ed
Ematologia Azienda USL di Ravenna

CRUCIANI GIORGIO

Direttore U.O. Oncologia Medica P.O. Lugo
Azienda USL di Ravenna

CURCIO ANNALISA

Dirigente Medico U.O. Senologia Azienda USL di Forlì

CURCIO RUBERTINI BARBARA

Responsabile Regionale Progetto MACONDO

DAL POZZO FRANCESCA

Dirigente medico U.O. Neurologia P.O. Lugo
Azienda USL di Ravenna

DARIO ALESSANDRO

Dirigente medico Clinica Neurochirurgica Azienda Ospedaliero
Universitaria di Varese

DI NINO GIANFRANCO

Direttore Dipartimento Scienze Chirurgiche ed Anestesiologiche
Università degli Studi di Bologna

EMILIANI ERMANNO

Direttore U.O. di Radioterapia Azienda USL di Ravenna

FALCINI FABIO

Responsabile Registro Tumori Della Romagna - Direttore Centro
Prevenzione Oncologica Azienda USL di Ravenna

FANELLI GUIDO

Direttore della Scuola di Specializzazione in Anestesia e
Rianimazione Università degli studi di Parma

FOLLI SECONDO

Direttore U.O. Senologia Azienda USL di Forlì

FUZZI RAFFAELLA

Infermiere U.O. Senologia Azienda USL di Forlì

GUERRINI DANIELA

Coordinatore infermieristico U.O. Aziendale di Terapia Antalgica
e Cure Palliative Azienda USL di Ravenna

LECCABUE MAURIZIO

Responsabile U.O. di Terapia Antalgica Azienda Ospedaliera di
Parma

LOLLI EDIA

Medico di Medicina Generale Convenzionato U.O. di Terapia
Antalgica e Cure Palliative Azienda USL di Ravenna

MALTONI MARCO

Direttore Unità di Cure Palliative Azienda USL di Forlì

MARANGOLO MAURIZIO

**Direttore Dipartimento Oncologico ed Ematologico
Azienda USL di Ravenna**

MARCHETTINI PAOLO

**Responsabile Centro Medicina del Dolore Istituto S. Raffaele
Milano**

MARRI ELENA

**Responsabile del Programma Regionale Cure Palliative e
Ospedale Senza Dolore, presso il Servizio Presidi Ospedalieri
della Regione Emilia-Romagna**

MATRA' ANNUNZIO

Medico di Medicina Generale

**Membro dell'Osservatorio per le Medicine non Convenzionali
dell'Emilia Romagna**

MELOTTI RITA MARIA

**Professore Associato di Anestesia e Rianimazione Università
degli Studi di Bologna**

MENGOZZI MARTA

Dirigente Medico U.O. Senologia Azienda USL di Forlì

MICHELI FABRIZIO

**Responsabile del Centro di Terapia del Dolore e Cure Palliative
Azienda USL di Piacenza**

MONTANARI LUIGI

Dirigente Medico U.O. Oncologia Medica P.O. Lugo

Responsabile Hospice Territoriale di Lugo

Azienda USL di Ravenna

MONTERUBBIANESI MARIA CRISTINA

Dirigente Medico U.O. di Terapia Antalgica Azienda USL di Rimini

NICOLI MARIA AUGUSTA

Agenzia Sanitaria Regione Emilia-Romagna

PERUSELLI CARLO

Direttore della Struttura Complessa Cure Palliative A.S.L. Biella

PETRONE LICIA

Dirigente Medico U.O. Medicina Legale Azienda USL di Ravenna

PIETTA FRANCESCA

Infermiera D.H. Dipartimento Integrato di Oncologia ed Ematologia

Azienda Ospedaliera Policlinico di Modena

PISANI ORIANA

Coordinatore Infermieristico D.H. Dipartimento Integrato di

Oncologia ed Ematologia Azienda Ospedaliera Policlinico di Modena

PITTIRUTI MAURO

**U.O. di Endocrinochirurgia dell'istituto di clinica Chirurgica
Policlinico Gemelli Roma
Ricercatore CNR presso il Centro di Studi della fisiopatologia
dello shock Università La Cattolica Sacro Cuore Roma**

RAFFAELI WILLIAM

**Direttore U.O. di Terapia Antalgica e Cure Palliative
Azienda USL di Rimini**

RASI FABRIZIO

**Direttore Dipartimento Medico 2 – Direttore U.O. di Neurologia
Azienda USL di Ravenna**

RICCI VIRGILIO

**Direttore U.O. di Terapia Antalgica e Cure Palliative
Azienda USL di Ravenna**

RE GIUSEPPE

Direttore U.O. Medicina Interna P.O. Lugo Azienda USL di Ravenna

ROSSI ANDREA

Direttore Sanitario Azienda USL di Ravenna

SCACCABAROZZI GIANLORENZO

**Direttore Dipartimento della Fragilità-Servizi Cure Domiciliari
ASL di Lecco**

SEVERI NADIA

Infermiere U.O. Terapia Nutrizionale Azienda Policlinico di Modena

TADDEI STEFANIA

**Responsabile attività di Terapia del Dolore e dell'APS (Acute
Pain Service - Medicina Perioperatoria) U.O. Anestesia e
Rianimazione Martinelli Azienda Ospedaliera di Bologna**

TAZZIOLI GIOVANNI

**Professore Associato Facoltà di Chirurgia Generale Università
di Modena e Reggio Emilia**

TOMBA GIORGIO

**Dirigente Medico U.O. di Terapia Antalgica
Azienda USL di Ravenna**

VALENTI DANILA

**Direttore Hospice Maria Teresa Seragnoli di Bentivoglio
Responsabile della Rete delle Cure Palliative Bologna**

ZAULI GIANPAOLO

**Medico di Medicina Generale
Componente del COSD e del MACONDO Azienda USL di Ravenna**

ZOFFOLI IVONNE

Direttore Sanitario P.O. di Lugo Azienda USL di Ravenna

INFORMAZIONI GENERALI

Il convegno è rivolto a medici e infermieri.

L'iscrizione si effettua compilando l'allegata scheda di iscrizione, in ogni sua parte, ed inviandola alla segreteria organizzativa via fax 0544/39650 entro il **20 settembre 2008**.

La sala contiene 250 posti. Raggiunto tale numero non saranno accettate ulteriori iscrizioni.

La partecipazione è gratuita. L'iscrizione comprende: frequenza all'intero congresso, kit congressuale, attestato di partecipazione, crediti formativi.

Tutti coloro che desiderano partecipare:

- Ai 3 light-lunch e ai 3 short coffee-break è prevista una quota di 40 euro
- Alle cene del 2 e 3 ottobre (con spettacolo musicale e di folklore romagnolo) è prevista una quota di 80 euro.

La quota deve essere versata all'atto dell'iscrizione alla Segreteria Organizzativa.

Per tutta la durata del convegno è funzionante un servizio di caffetteria e ristorazione a pagamento.

Nel corso del convegno verranno recitati alcuni passi della *"Divina Commedia"* da Giovanni Tonelli.

Per gli accompagnatori alle ore 19,00 del giorno 2 ottobre è prevista una visita guidata, illustrata dalla dottoressa Sonia Muzzarelli, ai Locali Storici della Farmacia ex Ospedale Maggiore di Lugo, detto degli Infermi.

Al termine della cena del 2 ottobre è previsto uno spettacolo musicale eseguito dal Gruppo Lughese *"Canterini Romagnoli Francesco Balilla Pratella"*.

Al termine della cena del 3 ottobre è previsto uno spettacolo folcloristico eseguito dagli "Sciùcaren", le magiche fruste di Romagna, con la partecipazione dei pluricampioni italiani di Ballo Romagnolo Conti Sonia e Vassura Giorgio.

Modalità di pagamento

Bonifico bancario intestato a:

EVENT'S PRODUCTION - Via Cavour, 80

48100 RAVENNA

presso la CASSA DEI RISPARMI DI FORLI' E DELLA
ROMAGNA - Piazza Baracca, 43

48100 RAVENNA

IBAN IT81T 060 1013 1101 00000001092

Attestato di pagamento

Si prega di presentare copia del documento attestante l'avvenuto pagamento a coffee break o cene alla Segreteria Organizzativa che provvederà a consegnare i relativi ticket per usufruire delle prenotazioni effettuate.

In caso di rinuncia non sono previsti rimborsi.

Accreditamento Educazione Continua in Medicina (ECM)

Sono stati richiesti i crediti ministeriali per l'Educazione Continua in Medicina (ECM).

Al fine di ottenere i crediti ECM il partecipante deve:

- ritirare il badge personale con codice a barre presso la reception della Segreteria Organizzativa;
- obliterare il badge con codice a barre all'inizio e al termine di ogni giornata convegnistica (o secondo le normative esposte dalla Segreteria Organizzativa);
- compilare la scheda con dati anagrafici e codice fiscale;
- compilare il modulo di valutazione dell'evento formativo;
- compilare un questionario a risposta multipla;
- consegnare il modulo di valutazione e il questionario al termine dell'evento.

Si ricorda che per ottenere i crediti formativi ECM la frequenza al Convegno dovrà corrispondere all'intero programma dei lavori congressuali.

Al termine del convegno, una volta attestata la frequenza effettiva alle varie sessioni del convegno e la corretta compilazione dei moduli sopra indicati, sarà consegnato l'attestato di partecipazione.

I crediti formativi ottenuti, se già rilasciati dal Ministero della Salute, saranno consegnati contestualmente all'attestato di partecipazione, in caso contrario verranno inviati per posta.

Come raggiungere la sede del convegno

Centro Polifunzionale "Rosa dei venti"
Via Fiumazzo, 161
48022 Ca' di Lugo (Ravenna)
Tel. 0545/70037

Le indicazioni per raggiungere la sede del convegno possono essere consultate sul sito: www.smrosadeiventi.it



Segreteria scientifica

U.O. Aziendale di Terapia Antalgica e Cure Palliative
Azienda USL di Ravenna
Tel. 0545-214324
Fax 0545-214322
e-mail: lu.terantalgica@ausl.ra.it

Segreteria Organizzativa



Via Cavour, 80 - 48100 RAVENNA
Tel. 0544-219197
Fax 0544-39650
e-mail: b.rasponi@eventsproduction.it

Con il patrocinio

 Regione Emilia-Romagna



Ordine Provinciale dei Medici Chirurghi
e Odontoiatri della Provincia di Ravenna



Collegio Infermieri professionali
Assistenti sanitari Vigilatrici d'infanzia
della Provincia di Ravenna



Si ringraziano per la gentile collaborazione le Ditte



Nel frontespizio: Franz Marc, *Caprioli nel bosco*, (1911-1914)
Karlsruhe, Kunsthalle

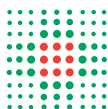

Azienda Unità Sanitaria Locale
Ravenna
Unità Operativa Comunicazione
Linee Editoriali