

## La Biblioteca per i Pazienti

### Biblioteca di svago *Cure leggere... Lèggere cura!*

#### Questionario di valutazione sull'attività di LETTURA AD ALTA VOCE

**gennaio-marzo 2013**

75 questionari compilati su 75 consegnati (100 %)

(I questionari sono stati consegnati alla fine degli incontri di lettura a chi, tra i presenti, si è detto disponibile alla compilazione)

Reparto	n°	%
DH Oncologico	17	22,7%
Medicina 1	17	22,7%
<del>Medicina 2</del>		
Medicina 3 e Lungodegenza	22	29,3%
Neurologia	19	25,3%
<b>TOTALE</b>	<b>75</b>	<b>100,0%</b>

Utente	n°	%
Paziente	51	68,0%
Familiare	22	29,3%
Altro	2	2,7%

Sesso	n°	%
Maschio	33	44,0%
Femmina	42	56,0%

Reparto

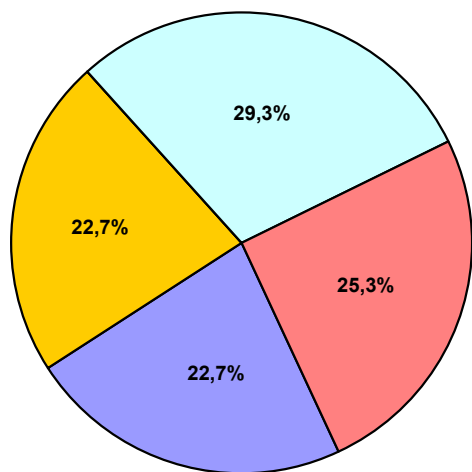

■ DH Oncologico  
■ Medicina 2  
■ Neurologia  
■ Medicina 1  
■ Medicina 3 e Lungodegenza

Utente

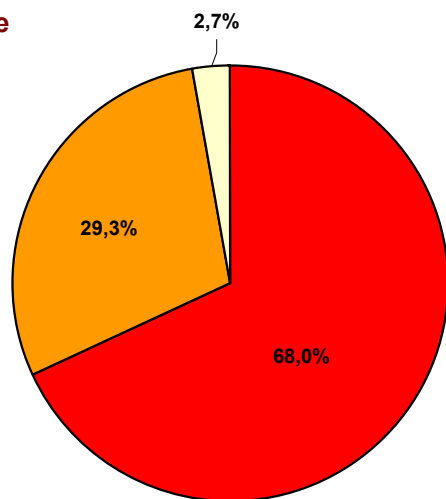

■ Paziente  
■ Familiare  
■ Altro

Sesso

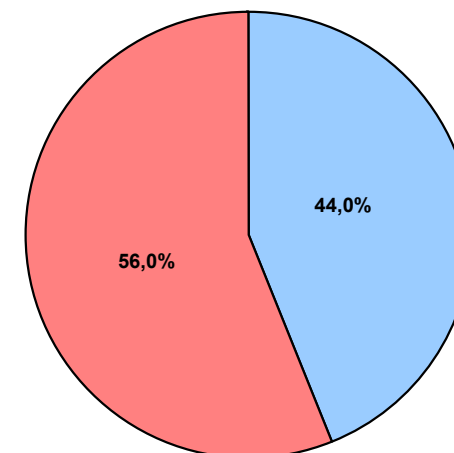

■ Maschio  
■ Femmina

Età	n°	%
≤ 20	1	1,3%
21-30	1	1,3%
31-40	4	5,3%
41-50	13	17,3%
51-60	12	16,0%
61-70	19	25,3%
71-80	15	20,0%
≥ 81	5	6,7%
Non specificato	5	6,7%

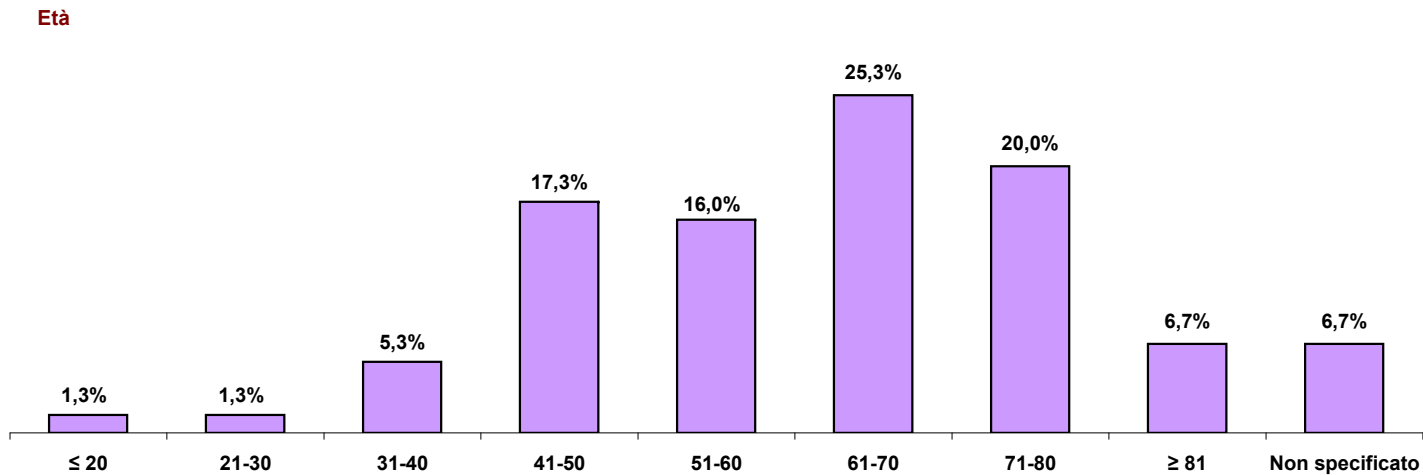

Titolo di studio	n°	%
Nessuno	0	0,0%
Licenza elementare	16	21,3%
Licenza media inferiore	25	33,3%
Licenza media superiore	21	28,0%
Laurea	9	12,0%
Altro	3	4,0%
Non specificato	1	1,3%

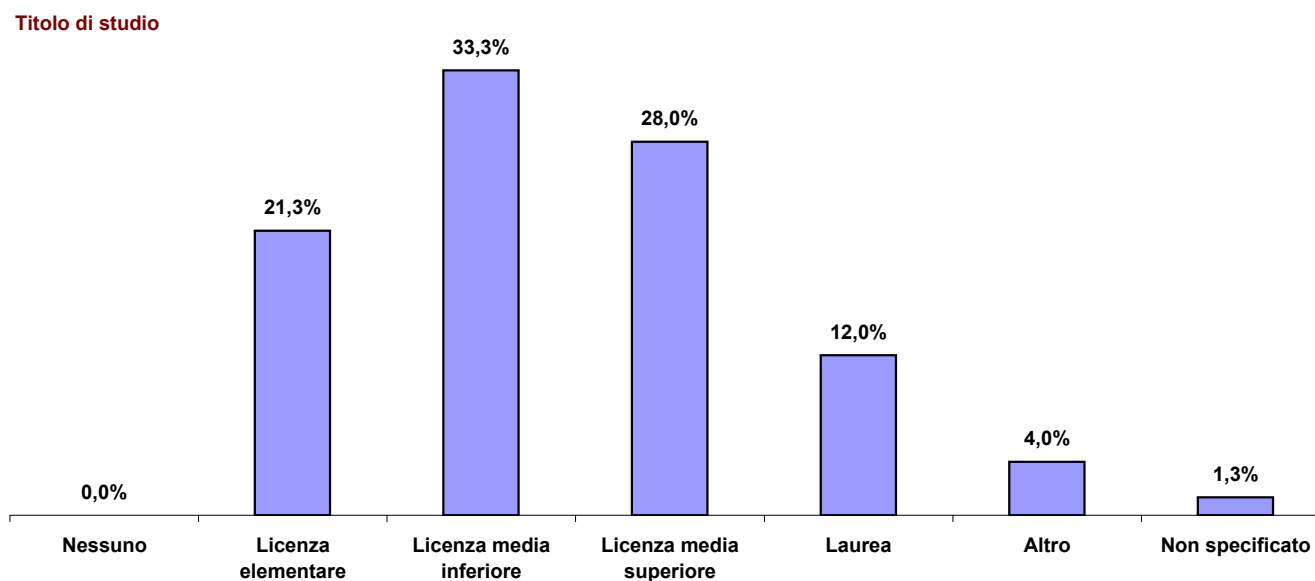

**1) Come valuta l'iniziativa di lettura ad alta voce in merito a:**

	Molto Buona		Buona		Scadente		Pessima		Nessuna risposta	
	n°	%	n°	%	n°	%	n°	%	n°	%
Disponibilità dei volontari	62	82,7%	13	17,3%	0	0,0%	0	0,0%	0	0,0%
Scelta dei brani letti	45	60,0%	24	32,0%	0	0,0%	0	0,0%	6	8,0%
Idoneità dell'ambiente all'ascolto delle letture	29	38,7%	39	52,0%	1	1,3%	0	0,0%	6	8,0%
Durata del momento di lettura	37	49,3%	25	33,3%	0	0,0%	0	0,0%	13	17,3%

**Disponibilità dei volontari**

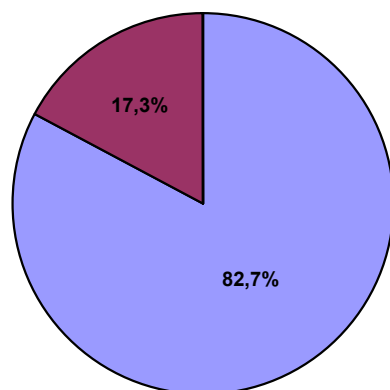

**Scelta dei brani letti**

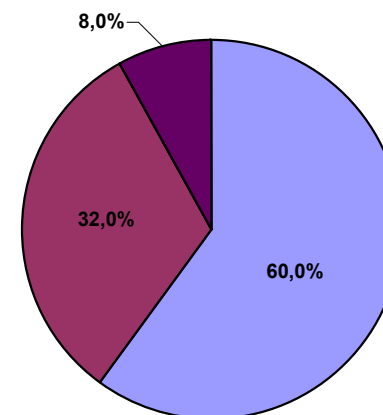

**Idoneità dell'ambiente all'ascolto delle letture**

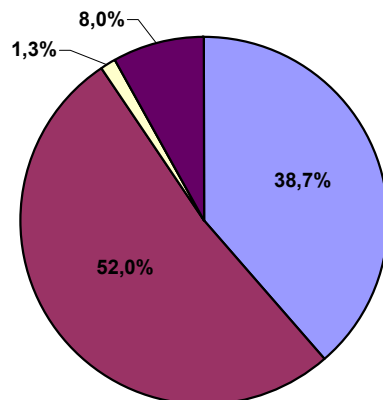

**Durata del momento di lettura**

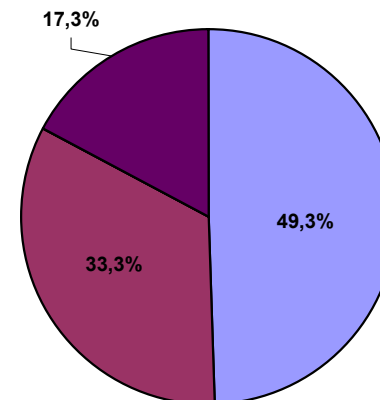

**2) A Suo parere, quanto l'esperienza fatta Le è servita per:**

	Moltissimo		Molto		Poco		Per niente		Nessuna risposta	
	n.	%	n.	%	n.	%	n.	%	n.	%
Rilassarsi	22	29,3%	34	45,3%	3	4,0%	0	0,0%	16	21,3%
Distrarsi	21	28,0%	29	38,7%	1	1,3%	0	0,0%	24	32,0%
Divertirsi	13	17,3%	28	37,3%	5	6,7%	0	0,0%	29	38,7%
Stare meglio	16	21,3%	32	42,7%	4	5,3%	0	0,0%	23	30,7%
Socializzare	19	25,3%	24	32,0%	3	4,0%	0	0,0%	29	38,7%
Altro	0	0,0%	0	0,0%	0	0,0%	0	0,0%	75	100,0%

**Rilassarsi**

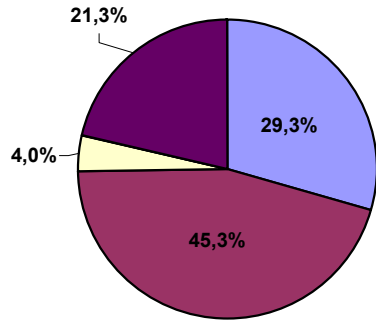

**Distrarsi**

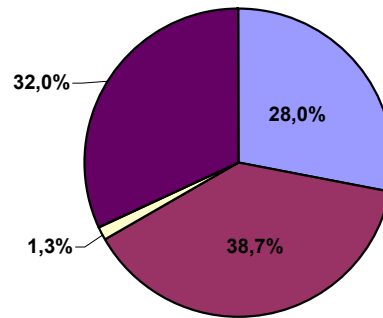

**Divertirsi**

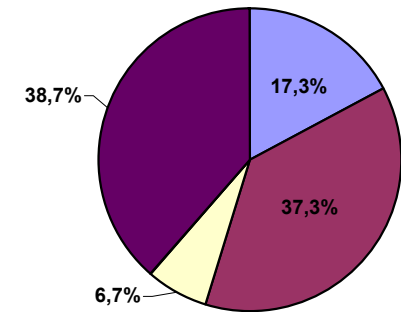

**Stare meglio**

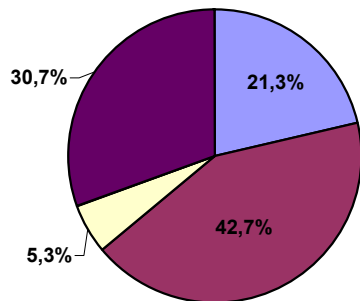

**Socializzare**

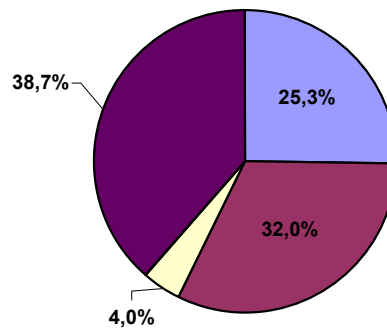

**Altro**

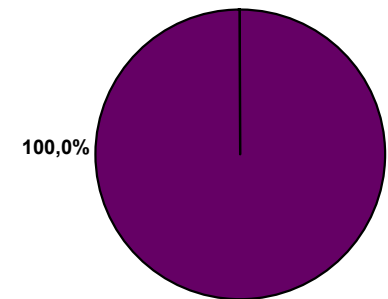

**3) Ora che ha partecipato all'iniziativa, Le farebbe piacere ripetere questa esperienza durante il periodo della Sua degenza (o durante il periodo di degenza della persona che accompagna)?**

	n°	%
Si	72	96,0%
No	0	0,0%
Nessuna risposta	3	4,0%

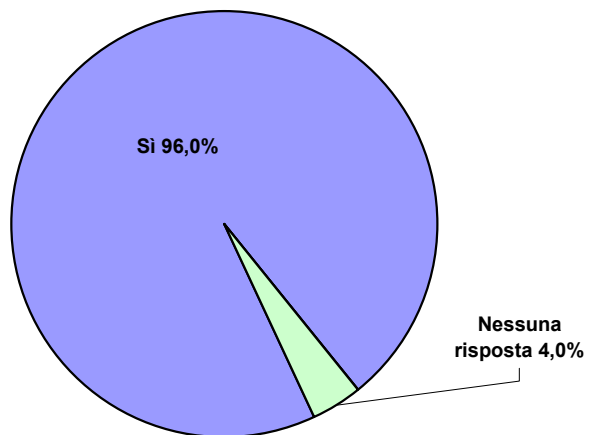

**Se sì, perché? (risposta libera)**

	n°
VEDI DETTAGLIO REPARTI	///

**Se no, perché? (risposta libera)**

	n°
VEDI DETTAGLIO REPARTI	///

**4) Quali suggerimenti darebbe e/o quali osservazioni farebbe per migliorare questo servizio?**

	n°
VEDI DETTAGLIO REPARTI	///

*Per garantire una maggiore leggibilità, le percentuali riportate nei grafici e nelle tabelle precedenti sono state oggetto di arrotondamenti.*

**La Biblioteca per i Pazienti**  
**Biblioteca di svago *Cure leggere... Leggere cura!***  
**Questionario di valutazione sull'attività di LETTURA AD ALTA VOCE**

**gennaio-marzo 2013**

**Day Hospital Oncologico**

Utente	n°	%
Paziente	6	35,3%
Familiare	11	64,7%
Altro	0	0,0%
<b>TOTALE</b>	<b>17</b>	<b>100,0%</b>

Sesso	n°	%
Maschio	8	47,1%
Femmina	9	52,9%

**Utente**

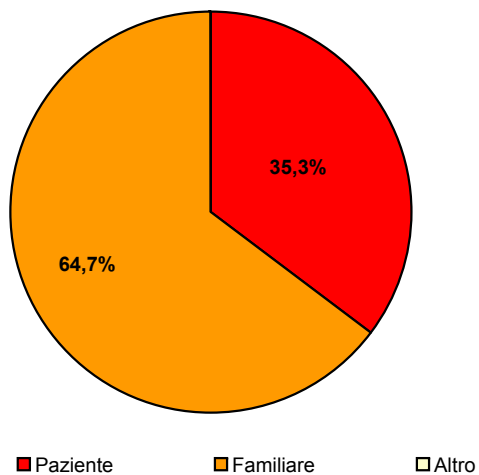

**Sesso**

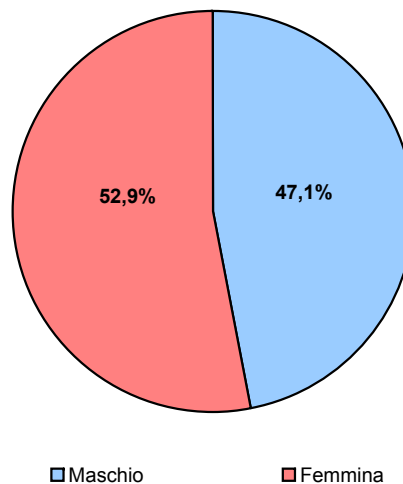

Età	n°	%
≤ 20	0	0,0%
21-30	0	0,0%
31-40	3	17,6%
41-50	3	17,6%
51-60	4	23,5%
61-70	4	23,5%
71-80	1	5,9%
≥ 81	1	5,9%
Non specificato	1	5,9%

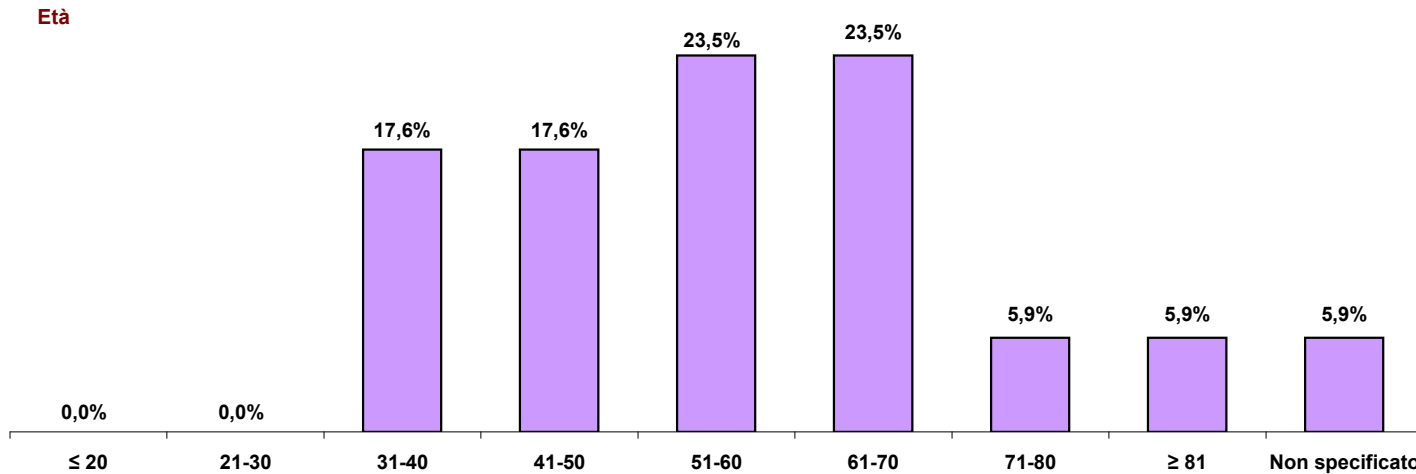

Titolo di studio	n°	%
Nessuno	0	0,0%
Licenza elementare	4	23,5%
Licenza media inferiore	5	29,4%
Licenza media superiore	5	29,4%
Laurea	3	17,6%
Altro	0	0,0%
Non specificato	0	0,0%

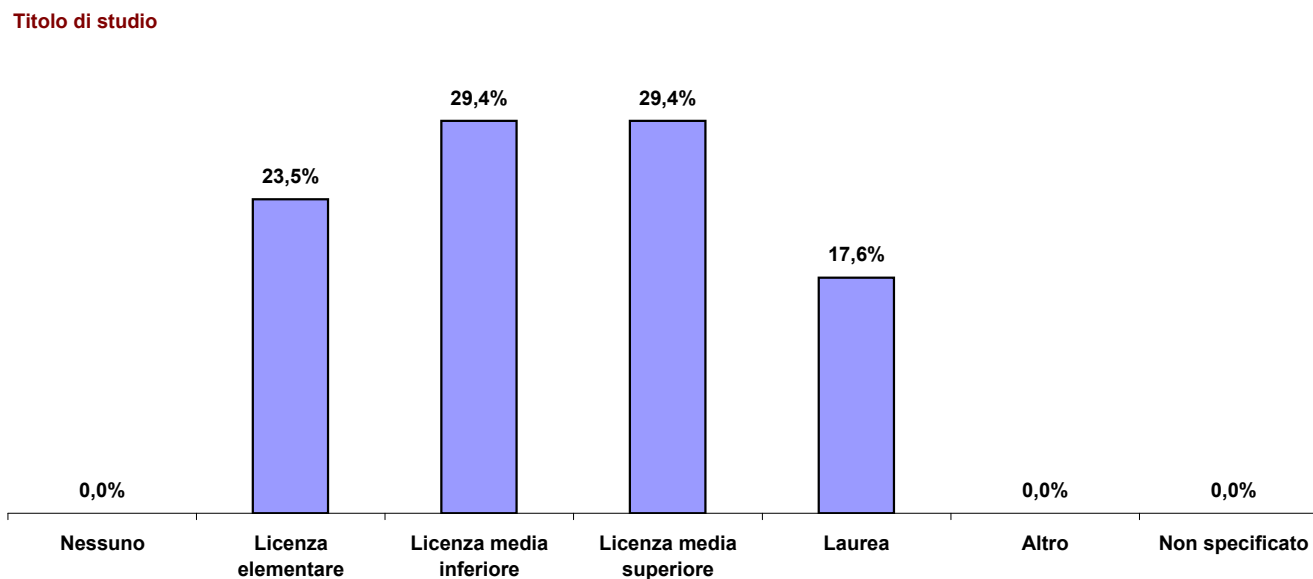

**1) Come valuta l'iniziativa di lettura ad alta voce in merito a:**

	Molto Buona		Buona		Scadente		Pessima		Nessuna risposta	
	n°	%	n°	%	n°	%	n°	%	n°	%
Disponibilità dei volontari	14	82,4%	3	17,6%	0	0,0%	0	0,0%	0	0,0%
Scelta dei brani letti	10	58,8%	5	29,4%	0	0,0%	0	0,0%	2	11,8%
Idoneità dell'ambiente all'ascolto delle letture	6	35,3%	8	47,1%	0	0,0%	0	0,0%	3	17,6%
Durata del momento di lettura	9	52,9%	4	23,5%	0	0,0%	0	0,0%	4	23,5%

**Disponibilità dei volontari**

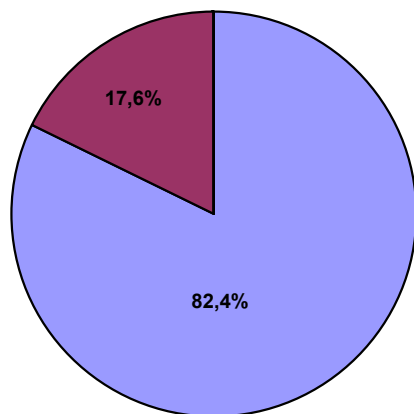

**Scelta dei brani letti**

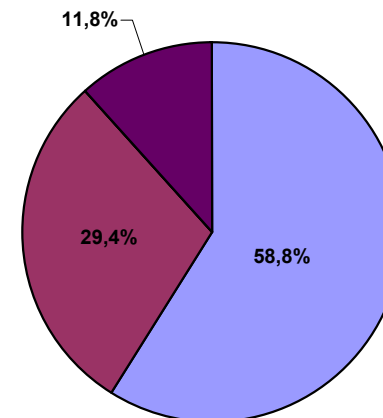

**Idoneità dell'ambiente all'ascolto delle letture**

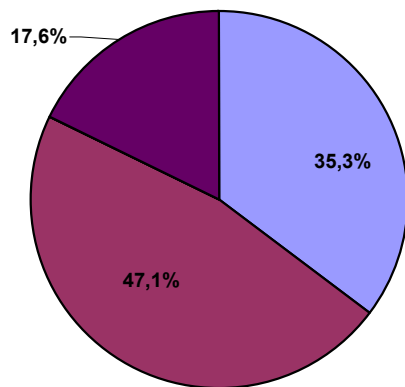

**Durata del momento di lettura**

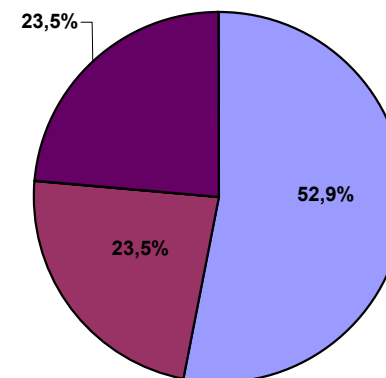



**2) A Suo parere, quanto l'esperienza fatta Le è servita per:**

	Moltissimo		Molto		Poco		Per niente		Nessuna risposta	
	n.	%	n.	%	n.	%	n.	%	n.	%
Rilassarsi	6	35,3%	8	47,1%	2	11,8%	0	0,0%	1	5,9%
Distrarsi	5	29,4%	8	47,1%	0	0,0%	0	0,0%	4	23,5%
Divertirsi	3	17,6%	8	47,1%	0	0,0%	0	0,0%	6	35,3%
Stare meglio	5	29,4%	4	23,5%	3	17,6%	0	0,0%	5	29,4%
Socializzare	5	29,4%	6	35,3%	2	11,8%	0	0,0%	4	23,5%
Altro	0	0,0%	0	0,0%	0	0,0%	0	0,0%	17	100,0%

**Rilassarsi**

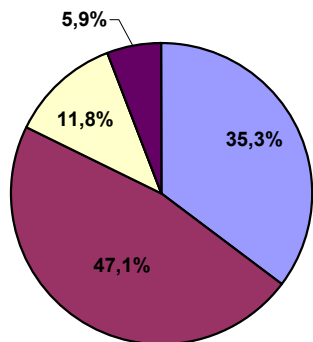

**Distrarsi**

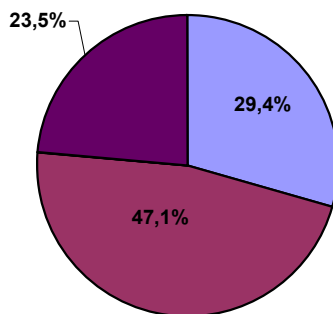

**Divertirsi**

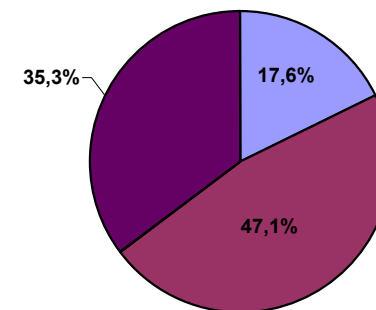

**Stare meglio**

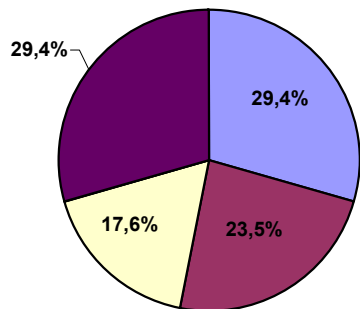

**Socializzare**

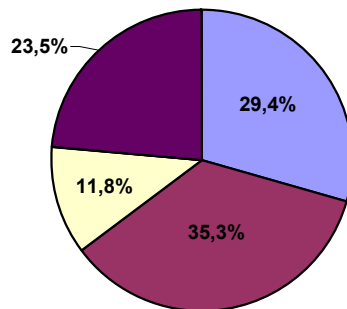

**Altro**

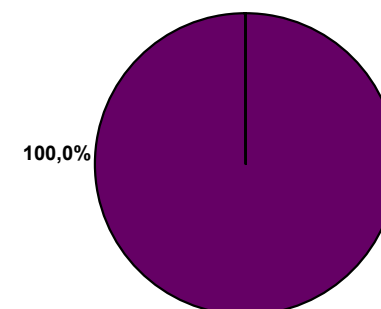

**3) Ora che ha partecipato all'iniziativa, Le farebbe piacere ripetere questa esperienza durante il periodo della Sua degenza (o durante il periodo di degenza della persona che accompagna)?**

	n°	%
Si	17	100,0%
No	0	0,0%
Nessuna risposta	0	0,0%

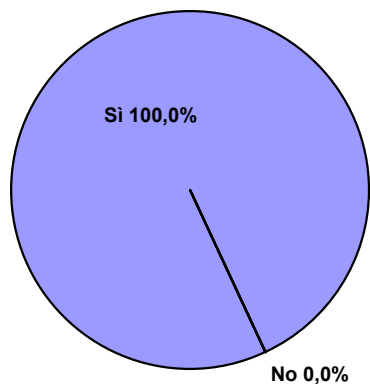

**Se sì, perché? (risposta libera)**

	n°
E' piacevole	1
Rompe un'attesa molto noiosa; personale molto piacevole	1
Socializzare con persone che sono disponibili anche per te è importante	1
E' un bel momento per stemperare la tensione e spezzare il tempo. I volontari sono gentili e disponibili.	1
Leggendo ci si distrae e si imparano sempre cose nuove e non si pensa al perché siamo qua	1
Un momento simpatico di intrattenimento	1
Per socializzare	1
Rende sopportabili le lunghe attese	1
Proprio perché riusciamo per un po' di tempo a distogliere il pensiero dal vero motivo per cui ci troviamo in questo posto	1
Nessuna risposta	8

**Se no, perché? (risposta libera)**

	n°
	0

**4) Quali suggerimenti darebbe e/o quali osservazioni farebbe per migliorare questo servizio?**

	n°
Scegliere sempre letture divertenti	1
Continuate così	2
Nessuna risposta	14

*Per garantire una maggiore leggibilità, le percentuali riportate nei grafici e nelle tabelle precedenti sono state oggetto di arrotondamenti.*

**La Biblioteca per i Pazienti**

**Biblioteca di svago *Cure leggere... Lèggere cura!***

**Questionario di valutazione sull'attività di LETTURA AD ALTA VOCE**

**gennaio-marzo 2013**

**Medicina 1**

Utente	n°	%
Paziente	14	82,4%
Familiare	2	11,8%
Altro	1	5,9%
<b>TOTALE</b>	<b>17</b>	<b>100,0%</b>

Sesso	n°	%
Maschio	8	47,1%
Femmina	9	52,9%

**Utente**

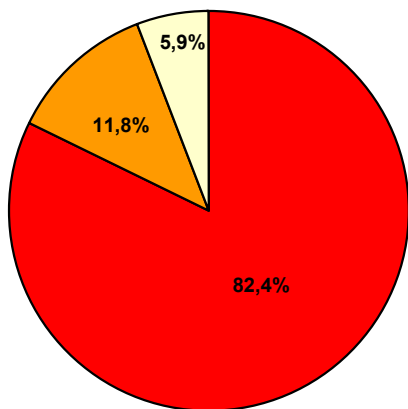

■ Paziente    ■ Familiare    □ Altro

**Sesso**

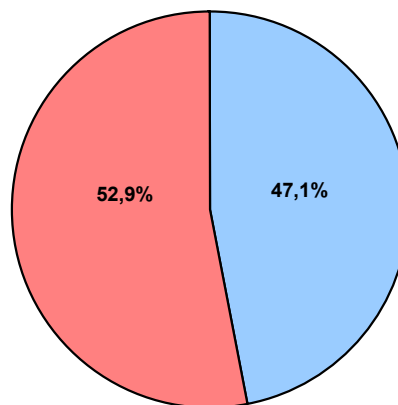

■ Maschio    ■ Femmina

Età	n°	%
≤ 20	0	0,0%
21-30	0	0,0%
31-40	0	0,0%
41-50	2	11,8%
51-60	4	23,5%
61-70	4	23,5%
71-80	5	29,4%
≥ 81	1	5,9%
Non specificato	1	5,9%

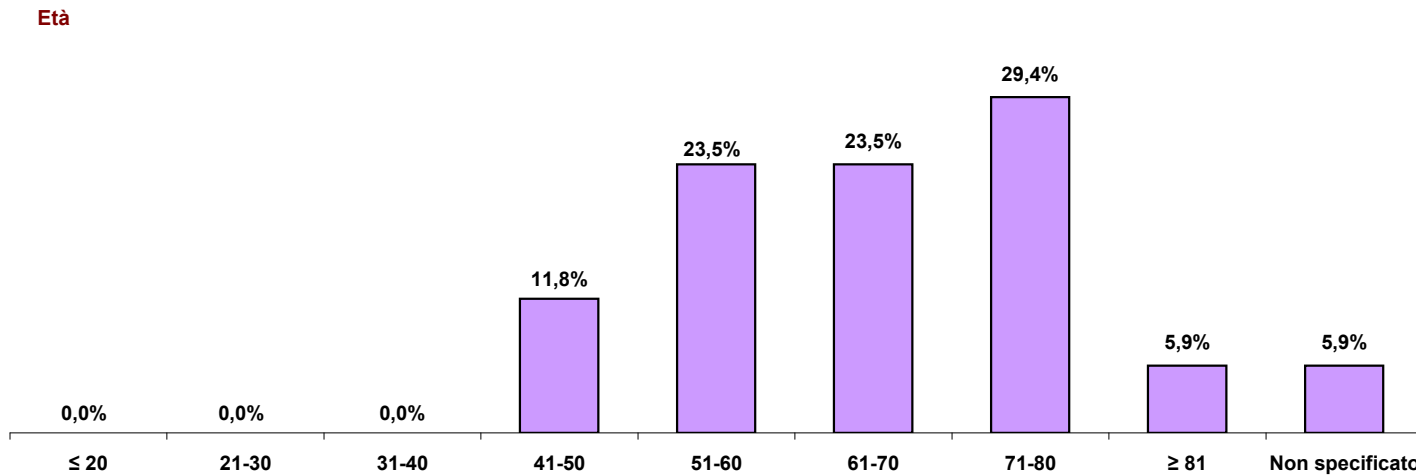

Titolo di studio	n°	%
Nessuno	0	0,0%
Licenza elementare	1	5,9%
Licenza media inferiore	9	52,9%
Licenza media superiore	3	17,6%
Laurea	2	11,8%
Altro	1	5,9%
Non specificato	1	5,9%

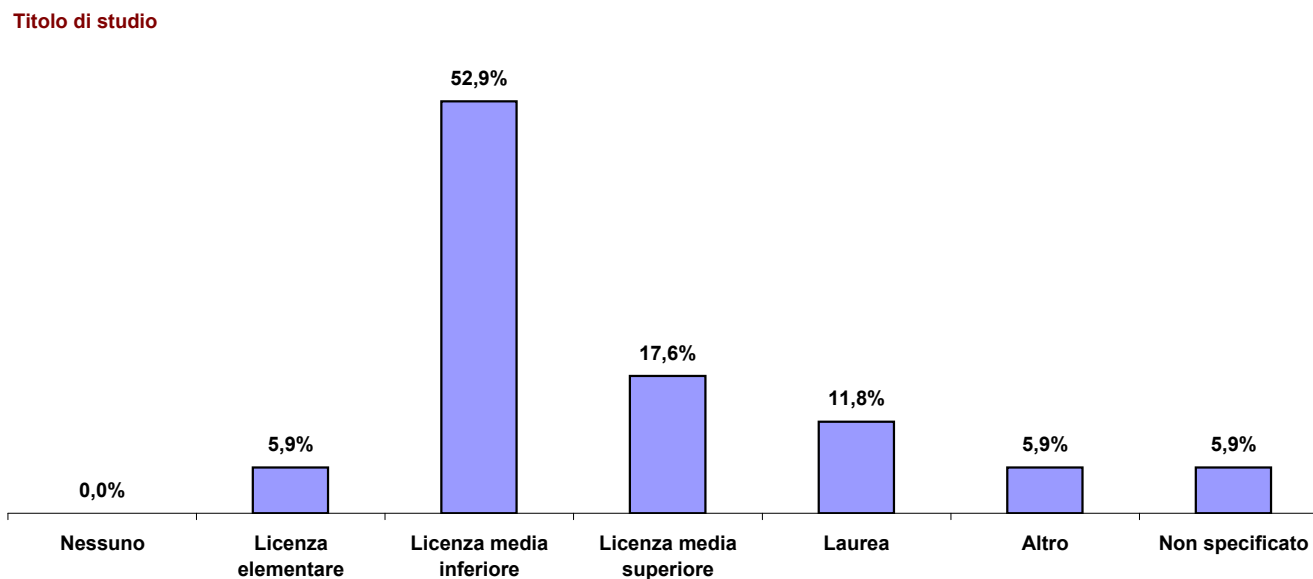

**1) Come valuta l'iniziativa di lettura ad alta voce in merito a:**

	Molto Buona		Buona		Scadente		Pessima		Nessuna risposta	
	n°	%	n°	%	n°	%	n°	%	n°	%
Disponibilità dei volontari	15	88,2%	2	11,8%	0	0,0%	0	0,0%	0	0,0%
Scelta dei brani letti	9	52,9%	6	35,3%	0	0,0%	0	0,0%	2	11,8%
Idoneità dell'ambiente all'ascolto delle letture	8	47,1%	6	35,3%	1	5,9%	0	0,0%	2	11,8%
Durata del momento di lettura	6	35,3%	7	41,2%	0	0,0%	0	0,0%	4	23,5%

**Disponibilità dei volontari**

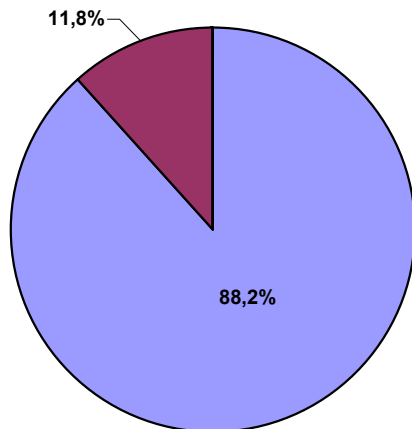

**Scelta dei brani letti**

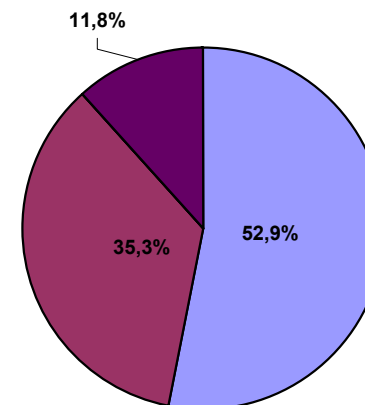

**Idoneità dell'ambiente all'ascolto delle letture**

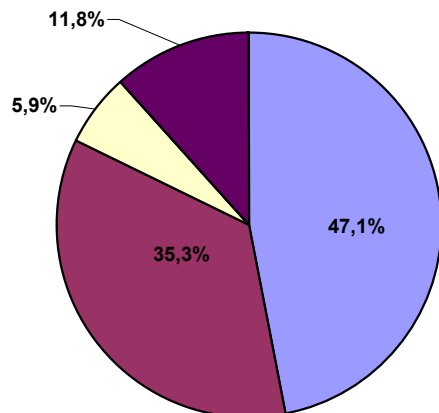

**Durata del momento di lettura**

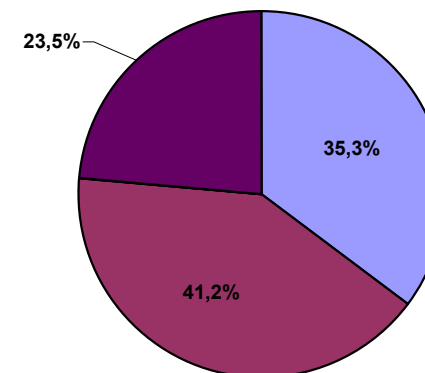

**2) A Suo parere, quanto l'esperienza fatta Le è servita per:**

	Moltissimo		Molto		Poco		Per niente		Nessuna risposta	
	n.	%	n.	%	n.	%	n.	%	n.	%
Rilassarsi	4	23,5%	6	35,3%	0	0,0%	0	0,0%	7	41,2%
Distrarsi	4	23,5%	6	35,3%	0	0,0%	0	0,0%	7	41,2%
Divertirsi	2	11,8%	5	29,4%	2	11,8%	0	0,0%	8	47,1%
Stare meglio	2	11,8%	7	41,2%	1	5,9%	0	0,0%	7	41,2%
Socializzare	5	29,4%	3	17,6%	0	0,0%	0	0,0%	9	52,9%
Altro	0	0,0%	0	0,0%	0	0,0%	0	0,0%	17	100,0%

**Rilassarsi**

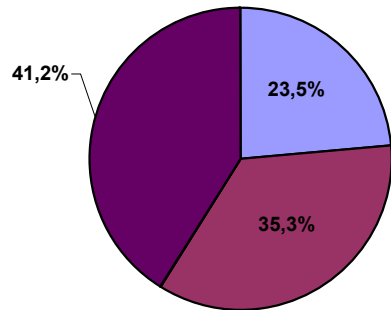

**Distrarsi**

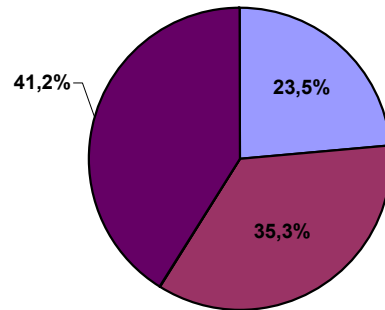

**Divertirsi**

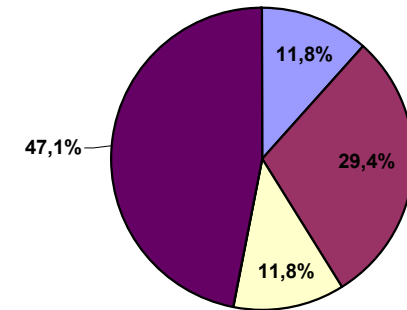

**Stare meglio**

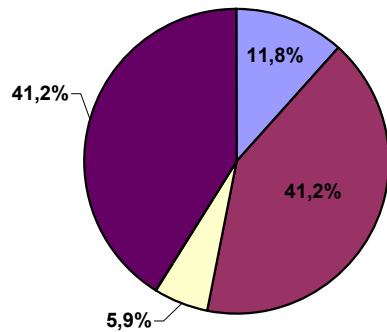

**Socializzare**

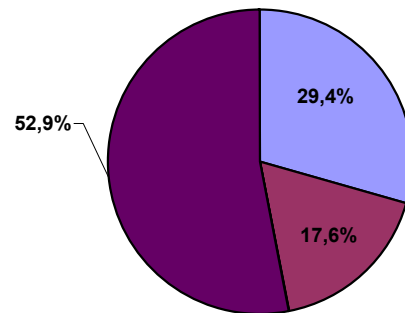

**Altro**

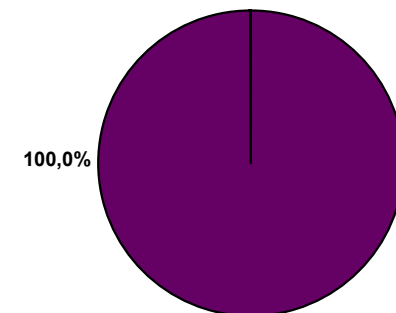

**3) Ora che ha partecipato all'iniziativa, Le farebbe piacere ripetere questa esperienza durante il periodo della Sua degenza (o durante il periodo di degenza della persona che accompagna)?**

	n°	%
Si	16	94,1%
No	0	0,0%
Nessuna risposta	1	5,9%

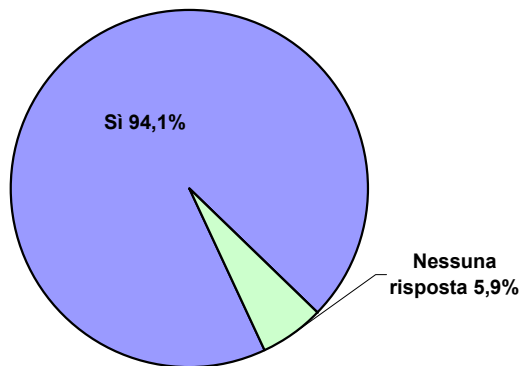

**Se sì, perché? (risposta libera)**

	n°
Distrarsi	1
Aiuta a sopportare l'inquietudine derivante dal ricovero in ospedale	1
Mi è piaciuta, mi ha rilassato e mi ha fatto stare meglio	1
E' divertente	2
E' stato un momento di distrazione dai nostri problemi	1
Rilassa	1
Sono cose nuove e in più per i pazienti aiuta a distrarsi e socializzare	1
Nessuna risposta	9

**Se no, perché? (risposta libera)**

	n°
	0

**4) Quali suggerimenti darebbe e/o quali osservazioni farebbe per migliorare questo servizio?**

	n°
Aggiungere letture di poesie e di brani di prosa e di letteratura	1
Un lettore per un brano	1
Siete bravissimi	1
Ve bene così / Ottimo / Continuate quello che fate (...)	4
In un ambiente più protetto	1
Possibilmente barzellette sia lette che messe in scena	1
Nessuna risposta	8

*Per garantire una maggiore leggibilità, le percentuali riportate nei grafici e nelle tabelle precedenti sono state oggetto di arrotondamenti.*

**La Biblioteca per i Pazienti**

**Biblioteca di svago *Cure leggere... Lèggere cura!***

**Questionario di valutazione sull'attività di LETTURA AD ALTA VOCE**

**Medicina 2 | Per questioni organizzative il reparto non è stato coinvolto nelle attività nel periodo 2012/2013**

Utente	n°	%
Paziente	0	#DIV/0!
Familiare	0	#DIV/0!
Altro	0	#DIV/0!
<b>TOTALE</b>	<b>0</b>	<b>#DIV/0!</b>

Sesso	n°	%
Maschio	0	#DIV/0!
Femmina	0	#DIV/0!

**Utente**

**Sesso**



Paziente    
  Familiare    
  Altro

Maschio    
  Femmina



Età	n°	%
≤ 20	0	#DIV/0!
21-30	0	#DIV/0!
31-40	0	#DIV/0!
41-50	0	#DIV/0!
51-60	0	#DIV/0!
61-70	0	#DIV/0!
71-80	0	#DIV/0!
≥ 81	0	#DIV/0!
Non specificato	0	#DIV/0!

Età

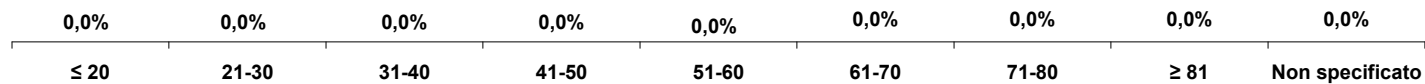

Titolo di studio	n°	%
Nessuno	0	#DIV/0!
Licenza elementare	0	#DIV/0!
Licenza media inferiore	0	#DIV/0!
Licenza media superiore	0	#DIV/0!
Laurea	0	#DIV/0!
Altro	0	#DIV/0!
Non specificato	0	#DIV/0!

Titolo di studio

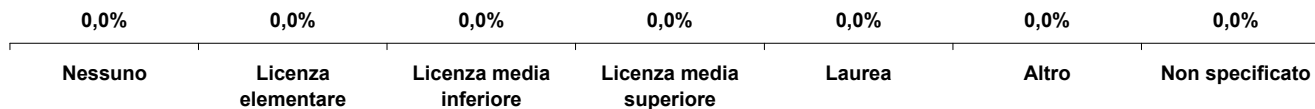

**1) Come valuta l'iniziativa di lettura ad alta voce in merito a:**

	Molto Buona		Buona		Scadente		Pessima		Nessuna risposta	
	n°	%	n°	%	n°	%	n°	%	n°	%
Disponibilità dei volontari	0	#DIV/0!	0	#DIV/0!	0	#DIV/0!	0	#DIV/0!	0	#DIV/0!
Scelta dei brani letti	0	#DIV/0!	0	#DIV/0!	0	#DIV/0!	0	#DIV/0!	0	#DIV/0!
Idoneità dell'ambiente all'ascolto delle letture	0	#DIV/0!	0	#DIV/0!	0	#DIV/0!	0	#DIV/0!	0	#DIV/0!
Durata del momento di lettura	0	#DIV/0!	0	#DIV/0!	0	#DIV/0!	0	#DIV/0!	0	#DIV/0!

Disponibilità dei volontari



Scelta dei brani letti



Idoneità dell'ambiente all'ascolto delle letture



Durata del momento di lettura



**2) A Suo parere, quanto l'esperienza fatta Le è servita per:**

	Moltissimo		Molto		Poco		Per niente		Nessuna risposta	
	n.	%	n.	%	n.	%	n.	%	n.	%
Rilassarsi	0	#DIV/0!	0	#DIV/0!	0	#DIV/0!	0	#DIV/0!	0	#DIV/0!
Distrarsi	0	#DIV/0!	0	#DIV/0!	0	#DIV/0!	0	#DIV/0!	0	#DIV/0!
Divertirsi	0	#DIV/0!	0	#DIV/0!	0	#DIV/0!	0	#DIV/0!	0	#DIV/0!
Stare meglio	0	#DIV/0!	0	#DIV/0!	0	#DIV/0!	0	#DIV/0!	0	#DIV/0!
Socializzare	0	#DIV/0!	0	#DIV/0!	0	#DIV/0!	0	#DIV/0!	0	#DIV/0!
Altro	0	#DIV/0!	0	#DIV/0!	0	#DIV/0!	0	#DIV/0!	0	#DIV/0!

Rilassarsi

Distrarsi

Divertirsi



Stare meglio

Socializzare

Altro



**3) Ora che ha partecipato all'iniziativa, Le farebbe piacere ripetere questa esperienza durante il periodo della Sua degenza (o durante il periodo di degenza della persona che accompagna)?**

	n°	%
Si	0	#DIV/0!
No	0	#DIV/0!
Nessuna risposta	0	#DIV/0!

**Se sì, perché? (risposta libera)**

	n°
	0

**Se no, perché? (risposta libera)**

	n°
	0

**4) Quali suggerimenti darebbe e/o quali osservazioni farebbe per migliorare questo servizio?**

	n°

*Per garantire una maggiore leggibilità, le percentuali riportate nei grafici e nelle tabelle precedenti sono state oggetto di arrotondamenti.*

**La Biblioteca per i Pazienti**

**Biblioteca di svago *Cure leggere... Lèggere cura!***

**Questionario di valutazione sull'attività di LETTURA AD ALTA VOCE**

**gennaio-marzo 2013**

**Medicina 3 e Lungodegenza**

Utente	n°	%
Paziente	17	77,3%
Familiare	4	18,2%
Altro	1	4,5%
<b>TOTALE</b>	<b>22</b>	<b>100,0%</b>

Sesso	n°	%
Maschio	9	40,9%
Femmina	13	59,1%

**Utente**

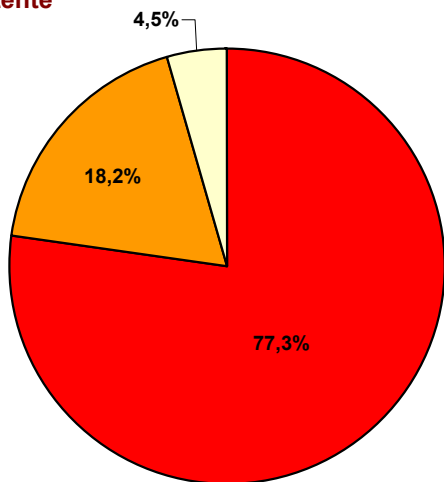

■ Paziente    ■ Familiare    □ Altro

**Sesso**

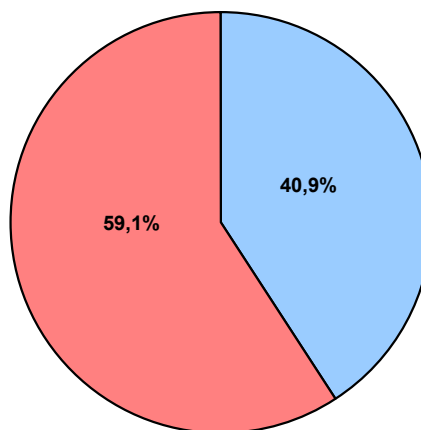

■ Maschio    ■ Femmina

Età	n°	%
≤ 20	1	4,5%
21-30	0	0,0%
31-40	0	0,0%
41-50	4	18,2%
51-60	0	0,0%
61-70	5	22,7%
71-80	7	31,8%
≥ 81	2	9,1%
Non specificato	3	13,6%

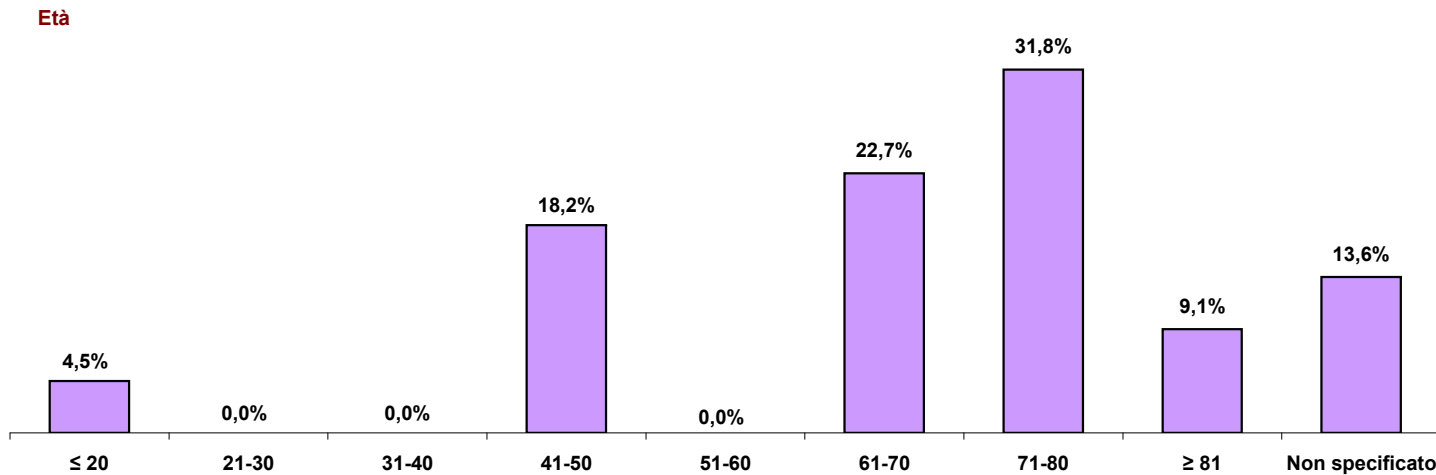

Titolo di studio	n°	%
Nessuno	0	0,0%
Licenza elementare	6	27,3%
Licenza media inferiore	7	31,8%
Licenza media superiore	6	27,3%
Laurea	3	13,6%
Altro	0	0,0%
Non specificato	0	0,0%

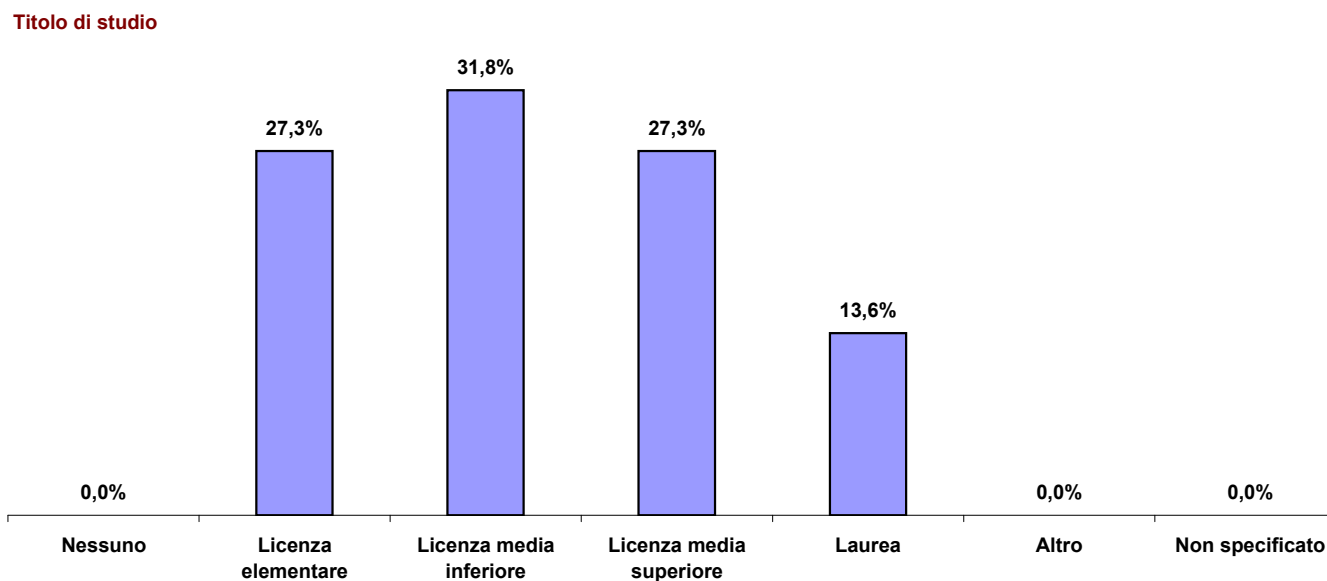

**1) Come valuta l'iniziativa di lettura ad alta voce in merito a:**

	Molto Buona		Buona		Scadente		Pessima		Nessuna risposta	
	n°	%	n°	%	n°	%	n°	%	n°	%
Disponibilità dei volontari	17	77,3%	5	22,7%	0	0,0%	0	0,0%	0	0,0%
Scelta dei brani letti	14	63,6%	7	31,8%	0	0,0%	0	0,0%	1	4,5%
Idoneità dell'ambiente all'ascolto delle letture	7	31,8%	15	68,2%	0	0,0%	0	0,0%	0	0,0%
Durata del momento di lettura	10	45,5%	10	45,5%	0	0,0%	0	0,0%	2	9,1%

Disponibilità dei volontari

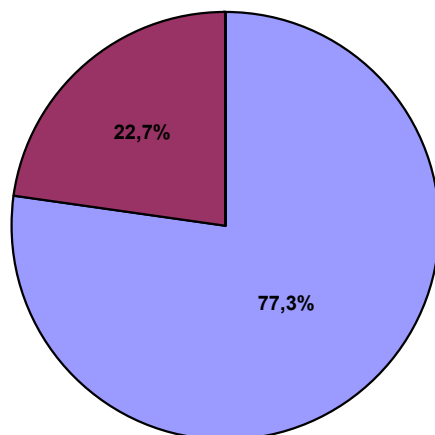

Scelta dei brani letti

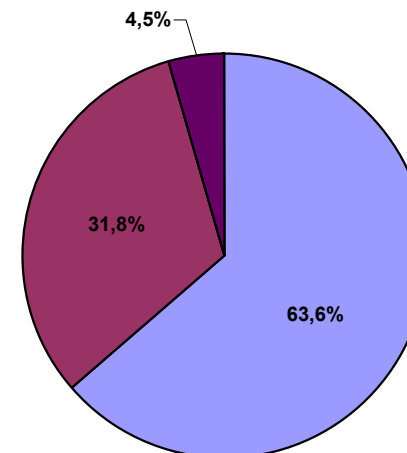

Idoneità dell'ambiente all'ascolto delle letture

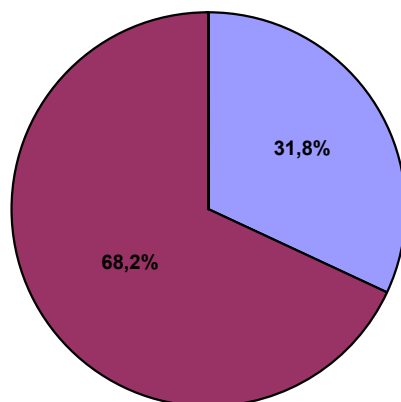

Durata del momento di lettura

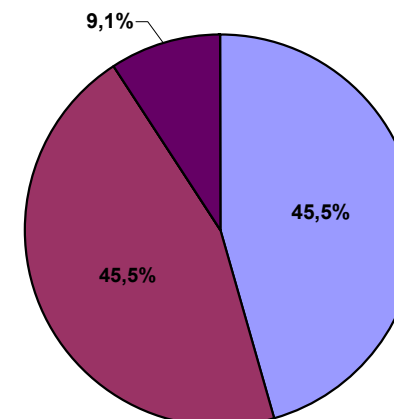

**2) A Suo parere, quanto l'esperienza fatta Le è servita per:**

	Moltissimo		Molto		Poco		Per niente		Nessuna risposta	
	n.	%	n.	%	n.	%	n.	%	n.	%
Rilassarsi	8	36,4%	10	45,5%	0	0,0%	0	0,0%	4	18,2%
Distrarsi	5	22,7%	9	40,9%	0	0,0%	0	0,0%	8	36,4%
Divertirsi	5	22,7%	10	45,5%	1	4,5%	0	0,0%	6	27,3%
Stare meglio	5	22,7%	10	45,5%	0	0,0%	0	0,0%	7	31,8%
Socializzare	5	22,7%	8	36,4%	0	0,0%	0	0,0%	9	40,9%
Altro	0	0,0%	0	0,0%	0	0,0%	0	0,0%	22	100,0%

**Rilassarsi**

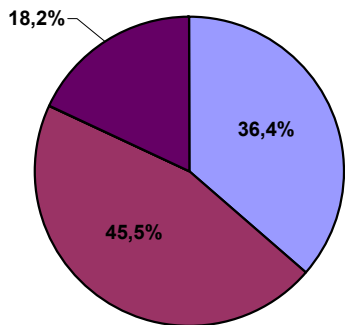

**Distrarsi**

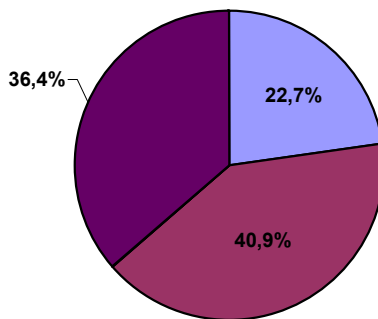

**Divertirsi**

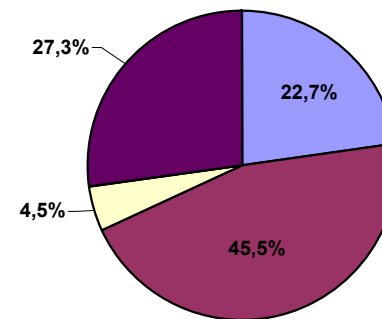

**Stare meglio**

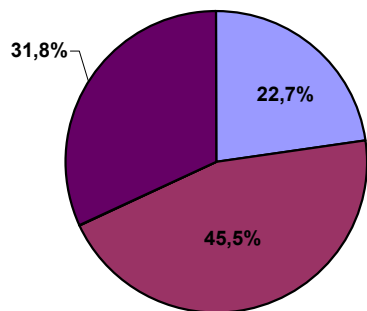

**Socializzare**

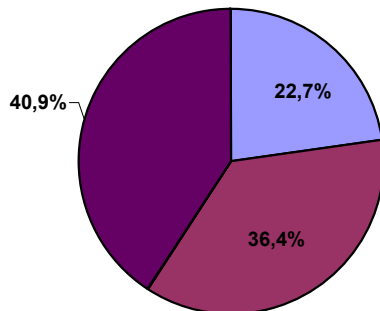

**Altro**

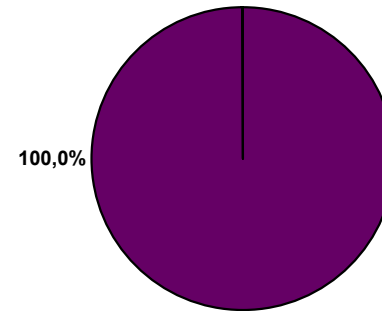



**3) Ora che ha partecipato all'iniziativa, Le farebbe piacere ripetere questa esperienza durante il periodo della Sua degenza (o durante il periodo di degenza della persona che accompagna)?**

	n°	%
Si	21	95,5%
No	0	0,0%
Nessuna risposta	1	4,5%

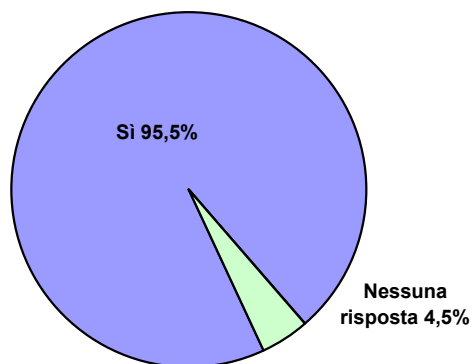

**Se sì, perché? (risposta libera)**

	n°
Interessante	1
Giova allo spirito	1
Si può discutere	1
E' un momento piacevole e diverso dalla solita routine	1
E' un buon momento	1
E' un buon passatempo	1
Mi è servito a rilassarmi	1
E' una buona occasione per staccare dall'ambiente in cui ci si trova	1
Momento per rilassarsi in modo interessante. E' un'iniziativa bellissima, perché leggere e ascoltare insieme è un'esperienza unica	1
E' un lenitivo per i momenti difficili dei giorni di degenza e della malattia da affrontare	1
Per un poco ho dimenticato la degenza di mia sorella, per fortuna breve	1
Penso che possa fare bene alla persona sia che sia ammalato o amico	1
Nessuna risposta	10

**Se no, perché? (risposta libera)**

	n°
	0

**4) Quali suggerimenti darebbe e/o quali osservazioni farebbe per migliorare questo servizio?**

	n°
Lo trovo molto importante e divertente, va bene com'è! / E' già buono / Per me va bene così, in corridoio, dove passano tutte le persone. Bellissima idea, complimenti. Grazie.	3
Un po' più organizzati	1
Comunicare gli incontri	1
Continuità dell'esperienza	1
Un distintivo per riconoscere meglio i volontari	1
Nessuna risposta	15

Per garantire una maggiore leggibilità, le percentuali riportate nei grafici e nelle tabelle precedenti sono state oggetto di arrotondamenti.

**La Biblioteca per i Pazienti**

**Biblioteca di svago *Cure leggere... Lèggere cura!***

**Questionario di valutazione sull'attività di LETTURA AD ALTA VOCE**

**gennaio-marzo 2013**

**Neurologia**

Utente	n°	%
Paziente	14	73,7%
Familiare	5	26,3%
Altro	0	0,0%
<b>TOTALE</b>	<b>19</b>	<b>100,0%</b>

Sesso	n°	%
Maschio	8	42,1%
Femmina	11	57,9%

**Utente**

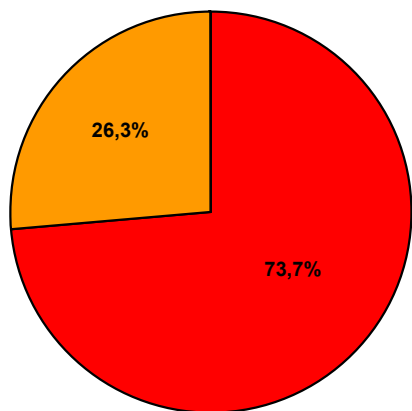

■ Paziente    ■ Familiare    □ Altro

**Sesso**

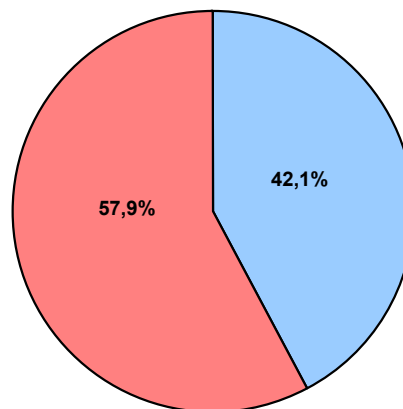

■ Maschio    ■ Femmina

Età	n°	%
≤ 20	0	0,0%
21-30	1	5,3%
31-40	1	5,3%
41-50	4	21,1%
51-60	4	21,1%
61-70	6	31,6%
71-80	2	10,5%
≥ 81	1	5,3%
Non specificato	0	0,0%

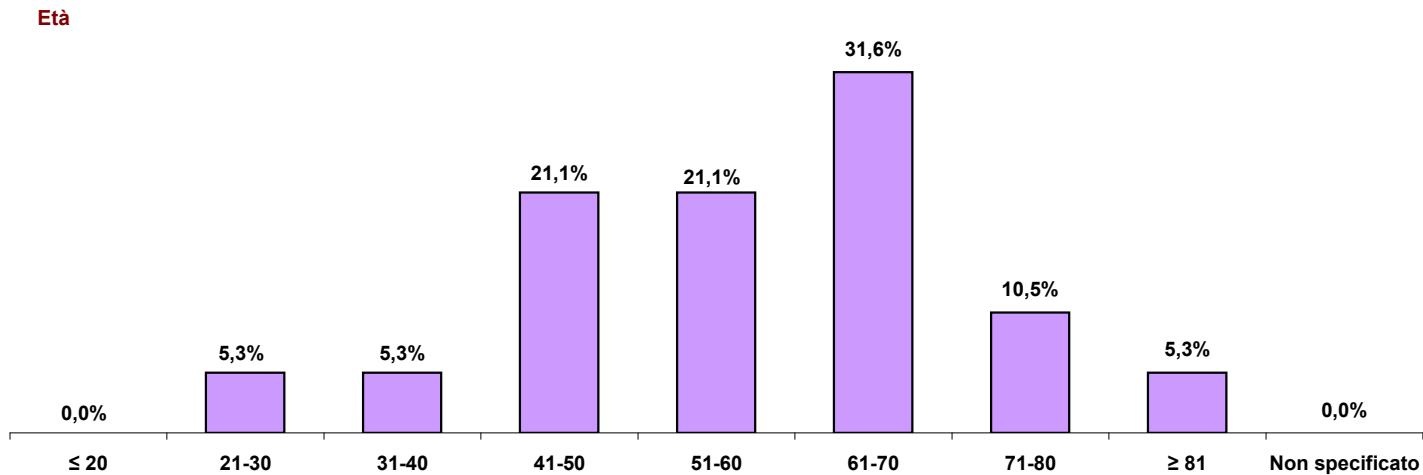

Titolo di studio	n°	%
Nessuno	0	0,0%
Licenza elementare	5	26,3%
Licenza media inferiore	4	21,1%
Licenza media superiore	7	36,8%
Laurea	1	5,3%
Altro	2	10,5%
Non specificato	0	0,0%

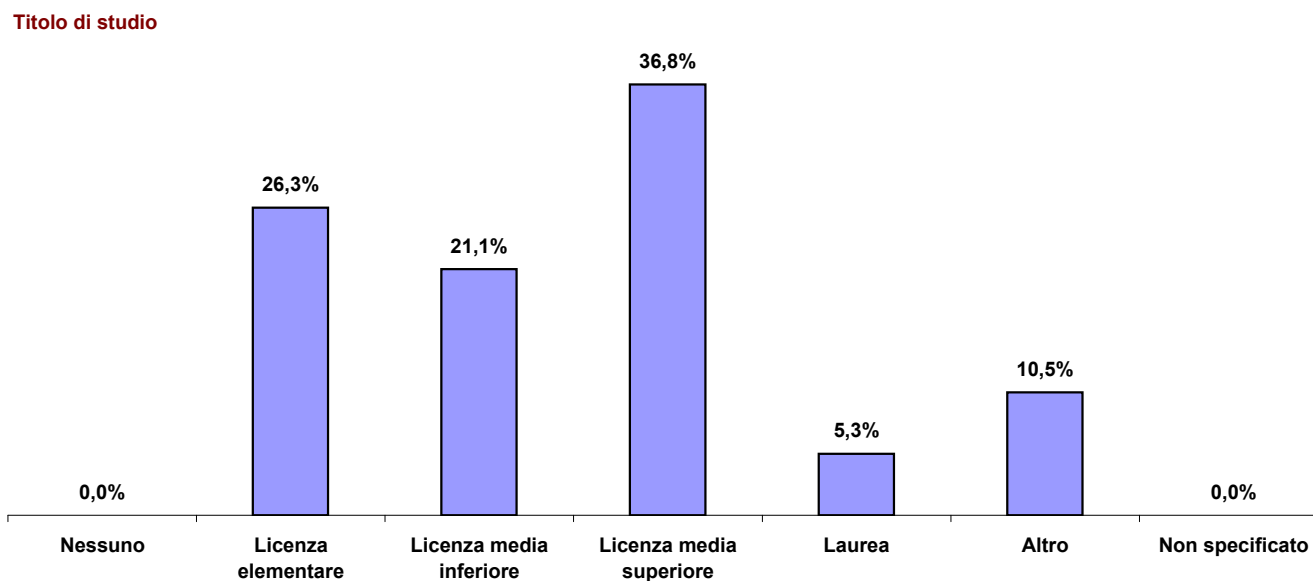

**1) Come valuta l'iniziativa di lettura ad alta voce in merito a:**

	Molto Buona		Buona		Scadente		Pessima		Nessuna risposta	
	n°	%	n°	%	n°	%	n°	%	n°	%
Disponibilità dei volontari	16	84,2%	3	15,8%	0	0,0%	0	0,0%	0	0,0%
Scelta dei brani letti	12	63,2%	6	31,6%	0	0,0%	0	0,0%	1	5,3%
Idoneità dell'ambiente all'ascolto delle letture	8	42,1%	10	52,6%	0	0,0%	0	0,0%	1	5,3%
Durata del momento di lettura	12	63,2%	4	21,1%	0	0,0%	0	0,0%	3	15,8%

**Disponibilità dei volontari**

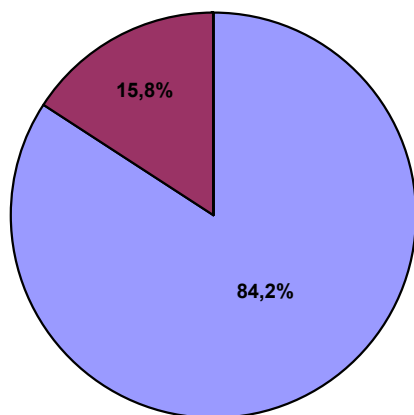

**Scelta dei brani letti**

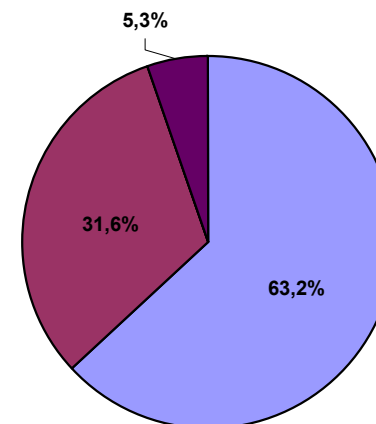

**Idoneità dell'ambiente all'ascolto delle letture**

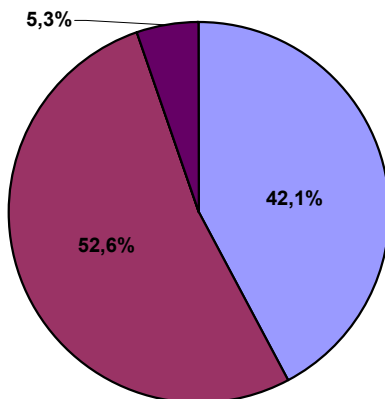

**Durata del momento di lettura**

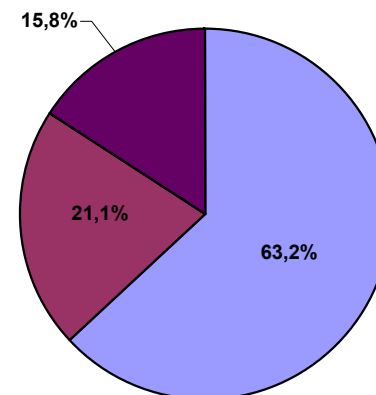

**2) A Suo parere, quanto l'esperienza fatta Le è servita per:**

	Moltissimo		Molto		Poco		Per niente		Nessuna risposta	
	n.	%	n.	%	n.	%	n.	%	n.	%
Rilassarsi	4	21,1%	10	52,6%	1	5,3%	0	0,0%	4	21,1%
Distrarsi	7	36,8%	6	31,6%	1	5,3%	0	0,0%	5	26,3%
Divertirsi	3	15,8%	5	26,3%	2	10,5%	0	0,0%	9	47,4%
Stare meglio	4	21,1%	11	57,9%	0	0,0%	0	0,0%	4	21,1%
Socializzare	4	21,1%	7	36,8%	1	5,3%	0	0,0%	7	36,8%
Altro	0	0,0%	0	0,0%	0	0,0%	0	0,0%	19	100,0%

**Rilassarsi**

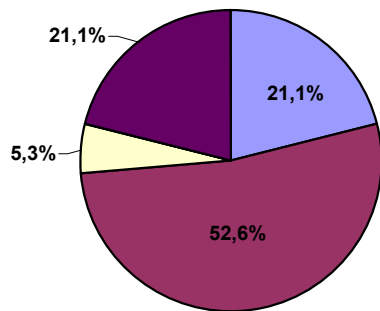

**Distrarsi**

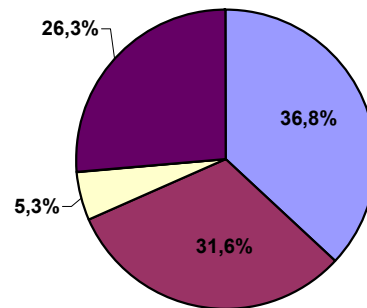

**Divertirsi**

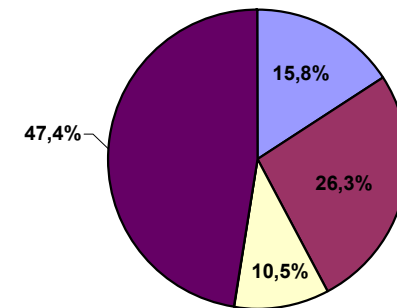

**Stare meglio**

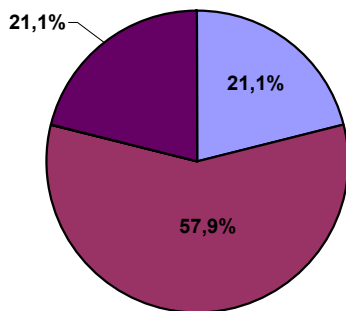

**Socializzare**

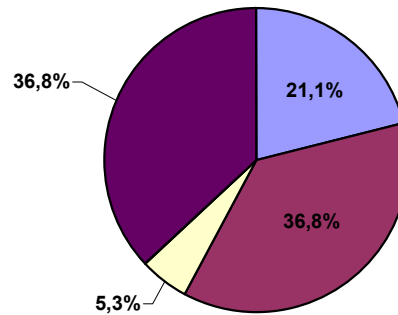

**Altro**

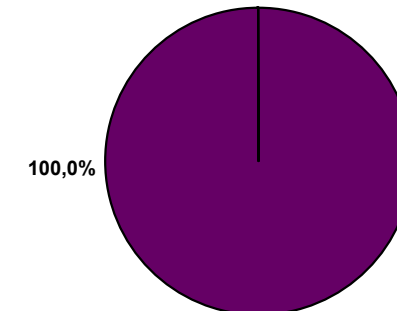

**3) Ora che ha partecipato all'iniziativa, Le farebbe piacere ripetere questa esperienza durante il periodo della Sua degenza (o durante il periodo di degenza della persona che accompagna)?**

	n°	%
Si	18	94,7%
No	0	0,0%
Nessuna risposta	1	5,3%

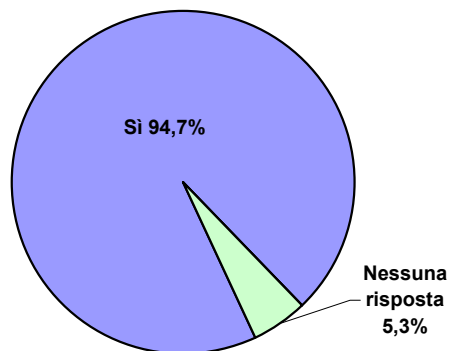

**Se sì, perché? (risposta libera)**

	n°
E' piacevole	1
E' una cosa che fa piacere e rilassa molto	1
Nel mio caso non pensare al cancro per qualche secondo aiuta!!! Thanks	1
E' divertente e rilassante	1
Mi ha fatto bene	1
E' fondamentale per distrarsi e per trascorrere un periodo di tempo senza pensare ai nostri guai	1
E' un momento di svago, per liberare la mente e partecipare con altri ad un bel momento	1
E' molto bello, distensivo	1
Rappresenta un diversivo, uno stacco dalla realtà che si sta vivendo	1
Nessuna risposta	10

**Se no, perché? (risposta libera)**

	n°
	0

**4) Quali suggerimenti darebbe e/o quali osservazioni farebbe per migliorare questo servizio? (risposta libera)**

	n°
Dare alle letture il tema della speranza	1
Ripetere l'esperienza più spesso	2
Perfetto così	1
Nessuna risposta	15

*Per garantire una maggiore leggibilità, le percentuali riportate nei grafici e nelle tabelle precedenti sono state oggetto di arrotondamenti.*